八幡野分譲地外

駅・スーパー等徒歩圏！
県道・国道近く、永住に適した閑静な住環境

内外装リフォーム済3LDK

～200坪超の平坦角地～

平坦なお庭で菜園・ガーデニングを楽しめます

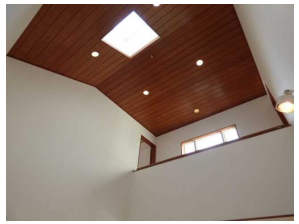

中古戸建

所在地	伊東市　八幡野1324-169・1314-28 八幡野分譲地外		
交通	伊豆急行線「伊豆高原」駅　約0.9km		
土地面積	774.00㎡(234.13坪)		
建物面積	115.05㎡(34.80坪)		
構造	木造2階建		
築年月	1990年5月	現況	空家
土地権利	所有権	地目	山林他
都市計画	非線引区域	用途地域	無指定
建ぺい率	20%	容積率	60%
接道状況	西側約4m公道・北東側約4m私道に接道（角地）		
他の法令	自然公園法・宅地造成等規制法・県条例		
設備	東京電力・公営水道・個別浄化槽・個別LPG		
備考	分譲地外 2022年10月内外装リフォーム済 駐車場2台可		

＊陽当たり良好＊

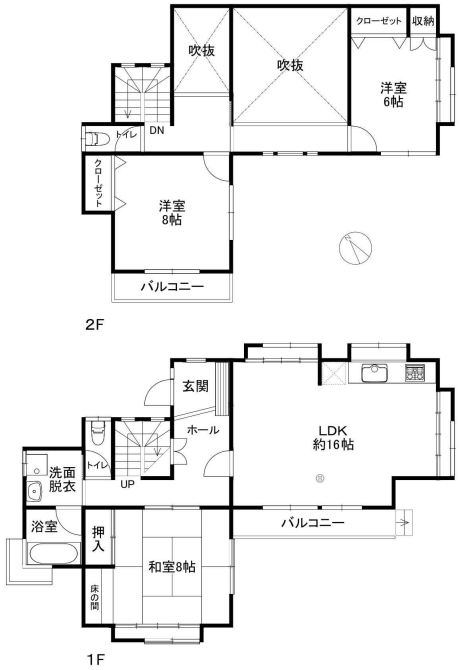

※図面と現況が異なる場合は現況優先とします

2,180万円

国土交通大臣(1)第9976号

〒413-0232　静岡県伊東市八幡野576番地2

株式会社FJネクスト　伊豆高原支店

TEL 0120-53-0091
FAX 0557-53-4777

www.izu-fj.jp

■取引形態　売主

物件No.22018